

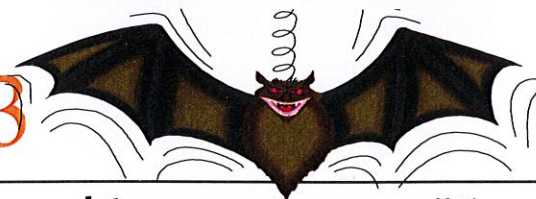

Octobre 2023



DIM	LUN	MAR	MER	JEU	VEN	SAM
14 h Musicien M. Bernard Morin à Youville	Am Présence TES Pm Jeux interactif table "OBIE" 2e St-Joseph	2 Am Rencontres individuelles 3 Pm Course de chevaux 3e Youville 18 h Musicien M. Labrecque 4e et 5e St-Joseph	4 Am Rencontres individuelles 14 h Bingo 2e St-Joseph et 3e Youville	5 Am Présence TES 14 h 30 Messe au Grand salon	6 Am Présence TES 14 h Zoothérapie 2e et 3e St-Joseph Pm Atelier de musique classique 3e Youville	7 Jeux et divertissements sur les unités
14 h Musicien M. J-Pierre Gagnon 4e et 5e St-Joseph 14 h Zoothérapie à d'Youville	8 Bonne fête de l'action de Gâces! Am Présence TES Pm Jeux interactif table "OBIE" 3e St-Joseph	9 Am Rencontres individuelles 10 Pm Musique et décorations d'Halloween sur les unités 18 h Musicien M. Labrecque 2e et 3e St-Joseph	11 Am Rencontres individuelles 14 h Bingo 4e et 5e St-Joseph	12 Am Présence TES 14 h Spectacle Mme Valérie Plante 3e Youville	13 Pm Activités diverses sur les unités	14 Jeux et divertissements sur les unités
15 14 h Musicien M. Bernard Morin 2e et 3e St-Joseph	16 Am Présence TES Pm Jeux interactif table "OBIE" 4e St-Joseph	17 Am Rencontres individuelles 14 h Bricolage de citrouilles à St-Joseph 18 h Musicien M. Roy à d'Youville	18 Am Rencontres individuelles 14 h Bingo 2e et 3e St-Joseph	19 Am Présence TES 14 h Bricolage de citrouilles à d'Youville	20 Am Présence TES 14 h Zoothérapie 4e et 5e St-Joseph Pm Atelier de musique classique 3e Youville	21 14 h Zoothérapie 2e et 3e St-Joseph
22 14 h Musicien M. Réjean Roy 4e et 5e St-Joseph	23 Am Présence TES Pm Jeux interactif table "OBIE" 5e St-Joseph	24 Am Rencontres individuelles 14 h Fêtes du mois sur les unités	25 Am Rencontres individuelles 14 h Bingo 4e et 5e St-Joseph	26 Am Présence TES 14 h Spectacle M. Marc Demers au Grand salon	27 Pm Activités diverses sur les unités	28 Jeux et divertissements sur les unités
29 14 h Musicien M. Raymond Labrie à d'Youville	30 Am Présence TES Pm Jeux interactif table "OBIE" 3e Youville	31 Joyeux Halloween Pm Collation spéciale et visites "ensorcelées" 18 h Musicien M. Labrecque 4e et 5e St-Joseph	<p>Il est à noter que les éducatrices spécialisées ont un ratio de 8 résidents chacune pour les activités au Grand salon. Nous vous invitons donc les membres de famille à accompagner leur proche afin d'augmenter le nombre de participants aux activités.</p> <p>Merci de votre collaboration!</p>			

